

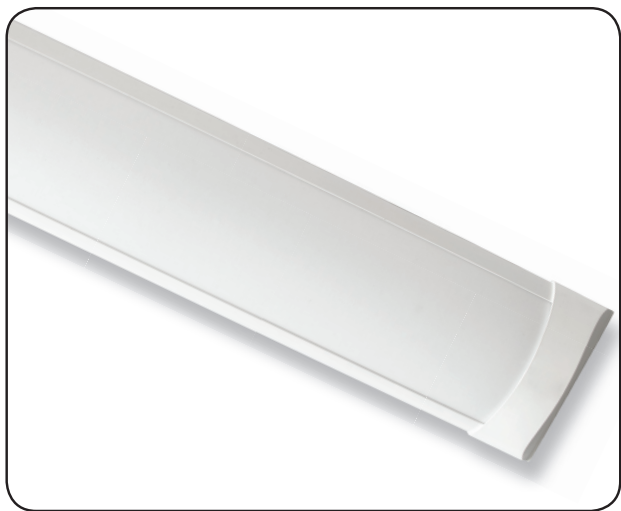

# LUMINÁRIA BATTEN LED - 18W

---

## MANUAL DE INSTRUÇÕES



Por favor, leia e siga todas as instruções antes de instalar e utilizar a luminária.

## ESPECIFICAÇÕES

**Produto:** LUMINÁRIA BATTEN LED - 18W

**Potência:** 18W

**Temp.de cor:** 4000K ou 6500K

**Fluxo Luminoso:** 1350 lm

**Eficiência Luminosa:** 75 lm/W

**Ângulo de abertura:** 120°

**IRC:** >80

**Fator de Potência:** >0,7

**Tensão:** 110-240V

**Frequência:** 50-60Hz

**IP 20**

**Vida útil:** 25.000h (L70)

**Temp. de Operação:** -20°C - 50°C

**Composição:** policarbonato

**Dimensões:** 600 x 116mm

**Dimerização:** não permite

**Garantia:** vide final do manual

## CONTEÚDO DA EMBALAGEM

- 1 Luminária Batten LED - 18W de Sobrepor para Teto
- Manual de Instruções • 1 Suporte para Instalação
- 2 Buchas • 2 Parafusos



ACENDIMENTO  
IMEDIATO



NÃO CONTÉM  
MERCÚRIO (Hg)  
E CHUMBO (Pb)



NÃO EMITE RAIOS  
ULTRAVIOLETA (UV) OU  
INFRAVERMELHOS (IR)

## ESQUEMA DA LUMINÁRIA

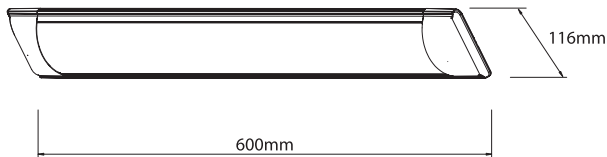

## ESQUEMA DE CABEAMENTO



## INSTRUÇÕES DE INSTALAÇÃO

- 1 - Certifique-se que sua rede elétrica está desligada;
- 2 - Fixe os suportes de instalação no teto, utilizando as perfurações como gabarito;
- 3 - Ligue os fios da luminária nos fios da rede elétrica e isole-os adequadamente;
- 4 - Encaixe a luminária no suporte de instalação;
- 5 - Reconecte a rede elétrica.

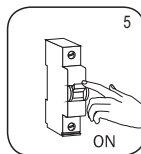
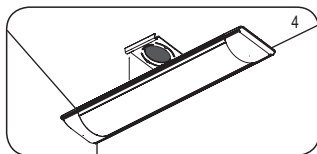
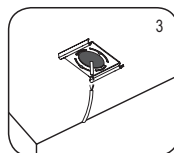
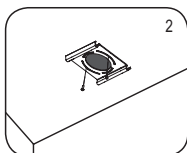
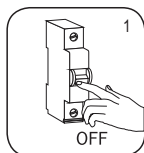

## TERMO DE GARANTIA

A DEMI/VENTISOL, solicita ao consumidor a leitura prévia do manual de instruções para melhor utilização do produto e adequada instalação do mesmo.

1. A DEMI/VENTISOL, assegura aos seus consumidores a garantia legal de 90 (noventa) dias, mais a garantia contratual de 270 (duzentos e setenta) dias em seus produtos DEMI/VENTISOL, a contar da data da compra conforme Nota Fiscal, atendendo ao código de defesa do consumidor. A garantia abrange defeitos de fabricação do produto. Componentes, acessórios e controle remoto, garantia legal de 90 dias, dentro das condições de prazo estabelecidos, ressalvadas as condições estabelecidas neste termo (item quatro) sempre acompanhadas de Nota fiscal.

### GARANTIA DEMI / VENTISOL

2. Entende-se por garantia o reparo gratuito do aparelho e a reposição de peças que apresentem defeito técnico de fabricação, de acordo com o parecer do Assistente Técnico Autorizado DEMI / VENTISOL. Tal garantia somente terá validade mediante à apresentação da Nota Fiscal de compra, com descrição do produto. É imprescindível, para o atendimento gratuito, que o aparelho esteja dentro do prazo estipulado acima.

3. As despesas de retirada, instalação e reinstalação do aparelho, embalagens e transporte até a Assistência Técnica Autorizada DEMI / VENTISOL correrão por conta e risco do cliente usuário.

4. Fica automaticamente cancelada a garantia se vier a ocorrer qualquer das condições abaixo:

- Danos provocados por acidentes, tais como: queda, descarga elétrica, inundação, desabamento ou incêndio;
- Provocados por umidade, exposição excessiva à luz solar, salinidade ou gordura;
- Uso em desacordo com as informações deste manual de instruções;
- Por ter sido ligado em tensão elétrica incorreta ou excessiva ou sujeito a excessivas oscilações de tensão da rede elétrica;
- Ajuste interno ou conserto feito por pessoa não credenciada pela DEMI / VENTISOL, ou se for verificado sinal de violação de suas características originais;
- Se a Nota Fiscal de compra apresentar rasuras e/ou adulterações.

### IMPORTANTE

- Guarde sua Nota Fiscal, pois ela é parte integrante deste Termo de Garantia.
- Para obter informações sobre nossa rede de assistentes autorizados e última revisão deste, reporte-se ao site: [www.ventisol.com.br](http://www.ventisol.com.br).
- Não encontrando um Assistente Técnico Autorizado DEMI /VENTISOL em sua região, reporte-se ao Sac através do email [sac@demiled.com](mailto:sac@demiled.com) ou [sac@ventisol.com.br](mailto:sac@ventisol.com.br).

---

### IMPORTADO E DISTRIBUÍDO POR:

VENTISOL IND. E COMÉRCIO S/A.

CNPJ: 01.763.720/0001-71

Serv. José Tcholanak, 07 - Arianú - Palhoça / SC | CEP:88.135-541

Contato: (48) 3342 7603 | [sac@demiled.com](mailto:sac@demiled.com) | [www.demiled.com.br](http://www.demiled.com.br)